# Udanoceratop

L'**udanoceratop** (*Udanoceratops*) és un gènere de dinosaure ceratop que va viure al Cretaci superior, al Santonià superior o al Campanià inferior. Les seves restes fòssils s'han trobat a Mongòlia.

## Udanoceratop

***Udanoceratops***

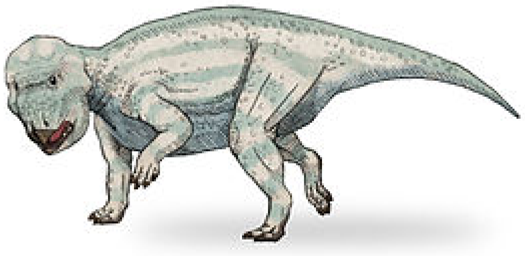

**Període**

Cretaci superior

**Estat de conservació**

Fòssil

**Taxonomia**

| | |
|---|---|
| Super-regne | Eukaryota |
| Regne | Animalia |
| Fílum | Chordata |
| Ordre | Ornithischia |
| Família | Protoceratopsidae |
| Gènere | ***Udanoceratops*** |

**Espècies**

- *U. tschizhovi* Kurzànov, 1992 (Tipus)

A Wikimedia Commons (https://commons.wikimedia.org/wiki/P%C3%A0gina_principal?uselang=ca) hi ha contingut multimèdia relatiu a: ***Udanoceratop***

Obtingut de «https://ca.wikipedia.org/w/index.php?title=Udanoceratop&oldid=23664279»

**La pàgina va ser modificada per darrera vegada el 28 maig 2020 a les 12:38.**

El text està disponible sota la Llicència de Creative Commons Reconeixement i Compartir-Igual; es poden aplicar termes addicionals. Vegeu les Condicions d'ús. Wikipedia® (Viquipèdia™) és una marca registrada de Wikimedia Foundation, Inc.